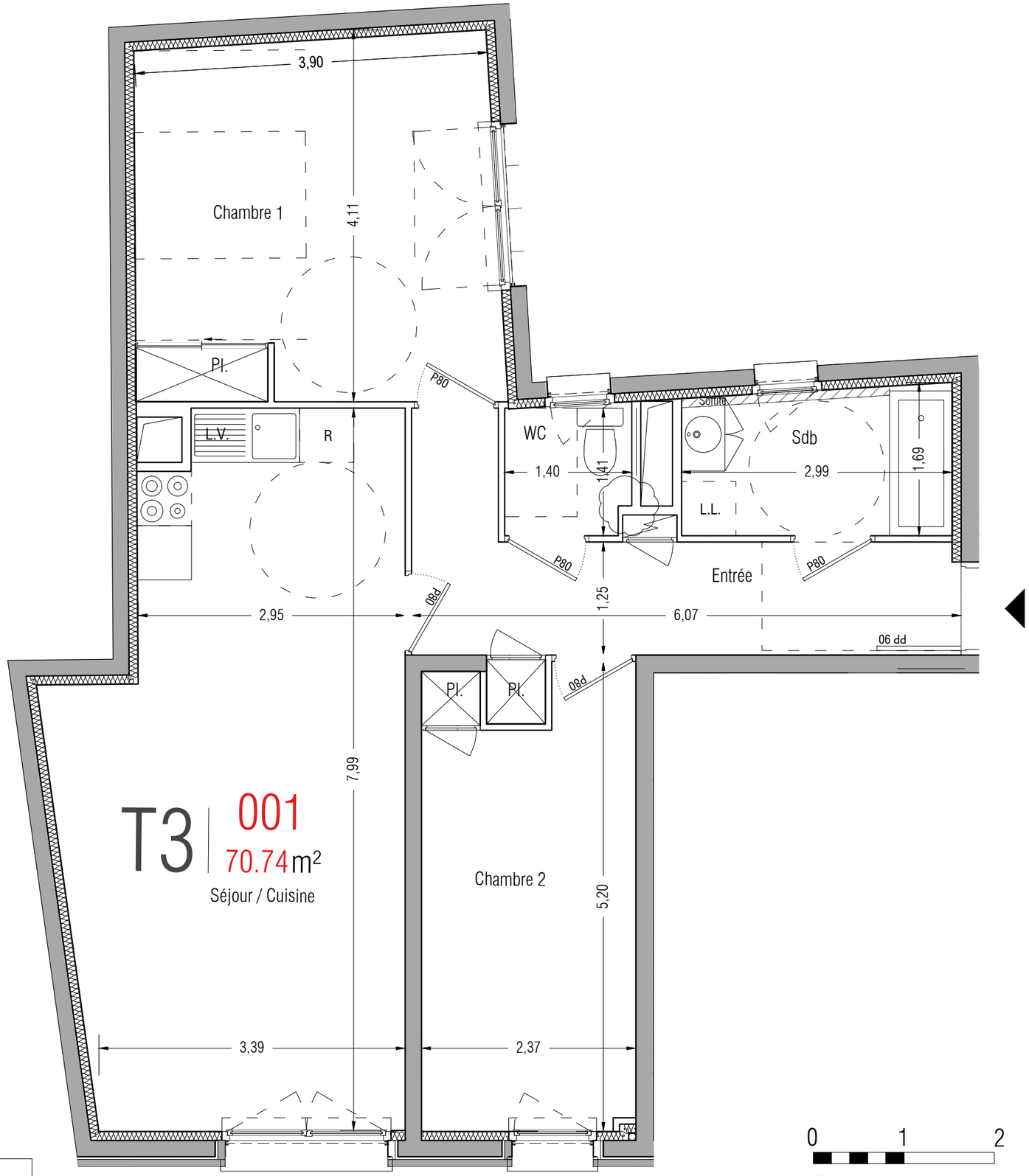

VR : volet roulant
GC : garde-corps

0 1 2

NOTA : Des modifications sont susceptibles d'être apportées à ce plan en fonction des nécessités techniques, de la réalisation tant en ce qui concerne les dimensions libres que l'équipement. Les surfaces sont approximatives. Les retombées, sofites, faux plafonds et équipements sanitaires sont figurés à titre indicatifs, et peuvent subir des modifications pour impératif technique.
Le mobilier et l'électroménager ne sont pas fournis.

Les Terrasses de Paris

Elgéa Bâtir pour tous

2, rue de la Mare à Tissier - BP 50 - 91280
SAINT PIERRE DU PERRAY
Tél : 01 69 13 09 82 - Fax : 01 69 13 09 83

8-10-12 Passage de Crimée - 75019
PARIS

3 PIECES	001

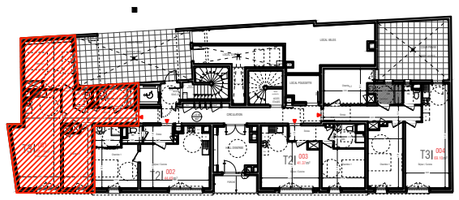

NIVEAU RDC

TABLEAU DES SURFACES

PIECES	SURFACES HABITABLES
Entrée	9.45 m²
Sdb	4.80 m²
Wc	1.97 m²
Chambre 1	15.89 m²
Chambre 2	11.57 m²
Séjour / cuisine	27.05 m²
SURFACE HABITABLE TOTALE	70.74 m²

Nota: La surface des placards est incluse dans celle des pièces attenantes

PLAN DE NOTAIRE

Prix 455 000€

Date : 18/05/2016