

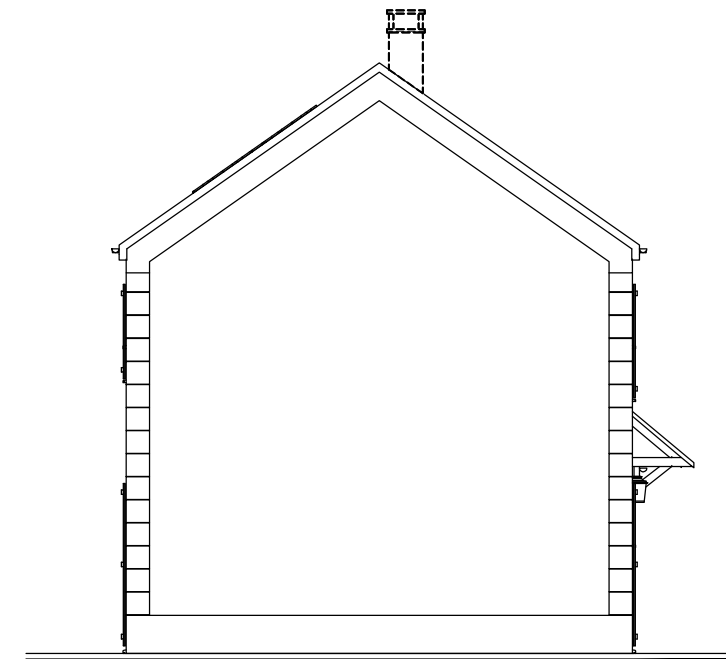

FACADE RUE



PIGNON GAUCHE



FACADE JARDIN

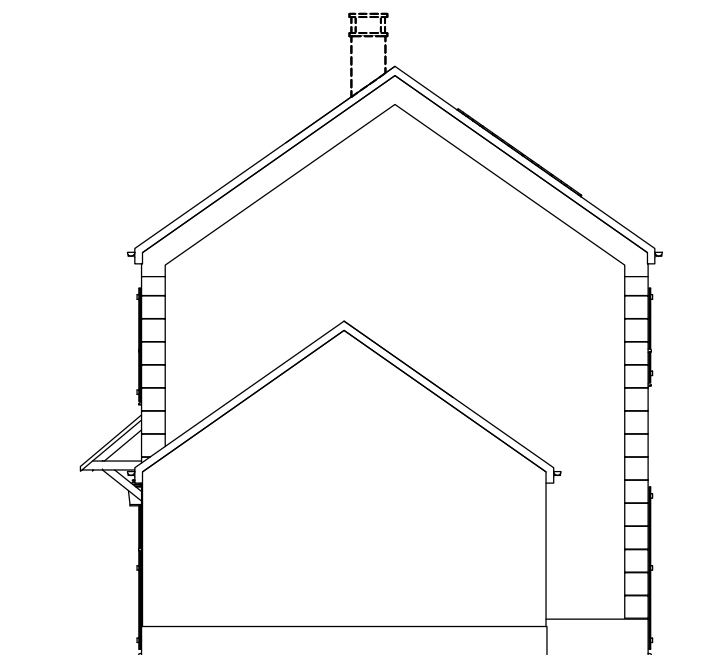

PIGNON DROIT

FACADES ET PIGNONS



SOUCHE ET CONDUIT DE CHEMINEE OPTIONNELS

BASE



SCI SERVON MARNE CHEZ ELGEA
Rue de la Marne
COMMUNE DE SERVON (77)

"Les Jardins d'Antan"

JASMIN

LOT 01

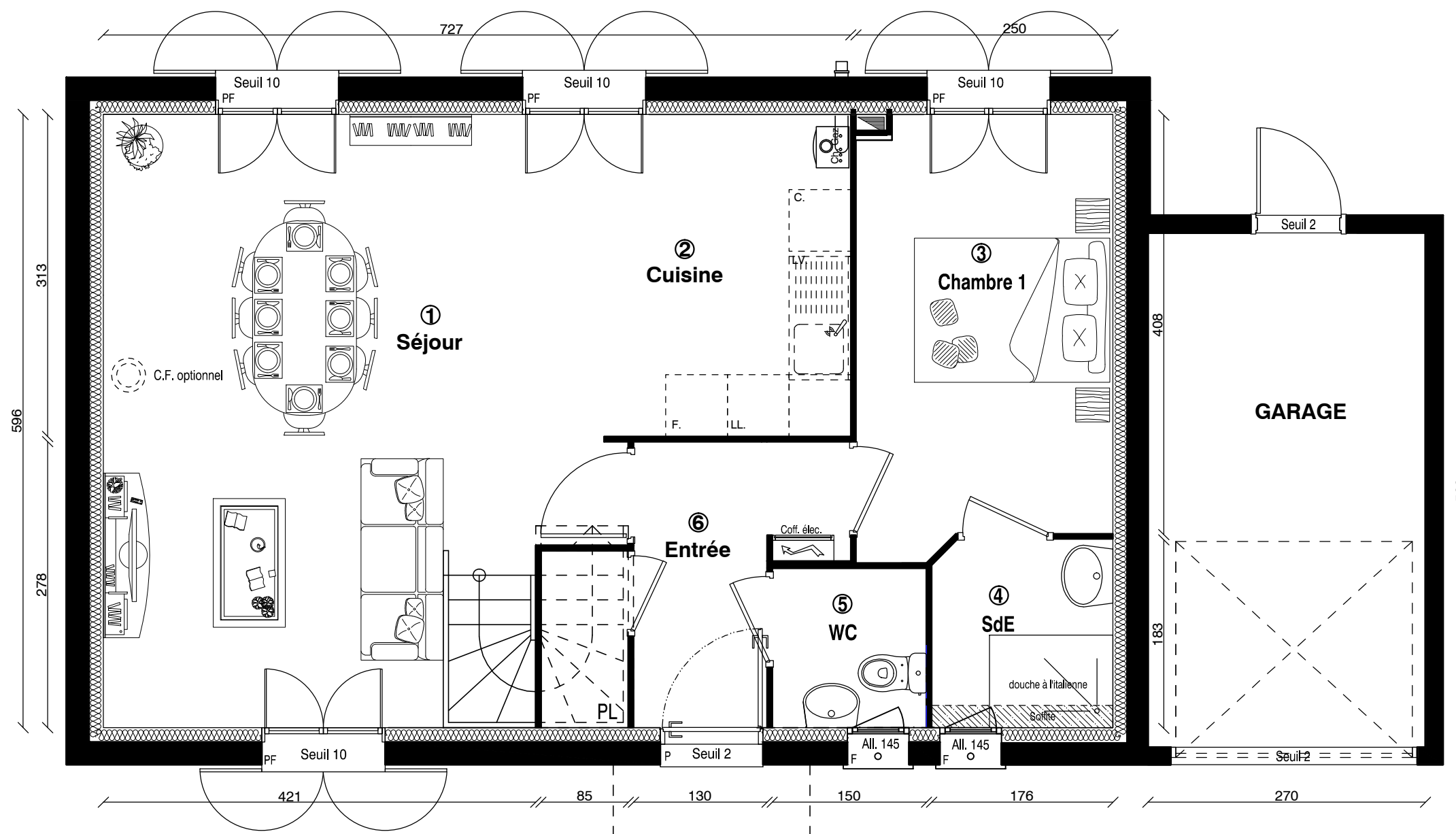

| | |
|---------------------|-----------------------|
| surface Habitable : | 109,50 m ² |
| surface Utile : | 111,00 m ² |

| Pièces | S.Habitable | S.utile |
|--------|----------------------|----------------------|
| 1 | 24,80 m ² | 25,20 m ² |
| 2 | 10,50 m ² | 10,50 m ² |
| 3 | 10,30 m ² | 10,30 m ² |
| 4 | 3,20 m ² | 3,20 m ² |
| 5 | 2,30 m ² | 2,30 m ² |
| 6 | 4,90 m ² | 6,00 m ² |
| 7 | 9,20 m ² | 9,20 m ² |
| 8 | 10,10 m ² | 10,10 m ² |
| 9 | 9,90 m ² | 9,90 m ² |
| 10 | 4,50 m ² | 4,50 m ² |
| 10 | 3,50 m ² | 3,50 m ² |
| 11 | 16,30 m ² | 16,30 m ² |

GARAGE 13,50 m²



PLACARDS D' ETAGE OPTIONNELS
TRANSFORMATION POSSIBLE WC EN SDE AU RDC
La proposition d'aménagement est à titre indicatif et non contractuel

RDC

ELGEA - 2, rue de la Mare à Tissier
91280 ST-PIERRE-DU-PERRAY

OPTION



SCI SERVON MARNE CHEZ ELGEA
Rue de la Marne
COMMUNE DE SERVON (77)

"Les Jardins d'Antan"

JASMIN

LOT 01

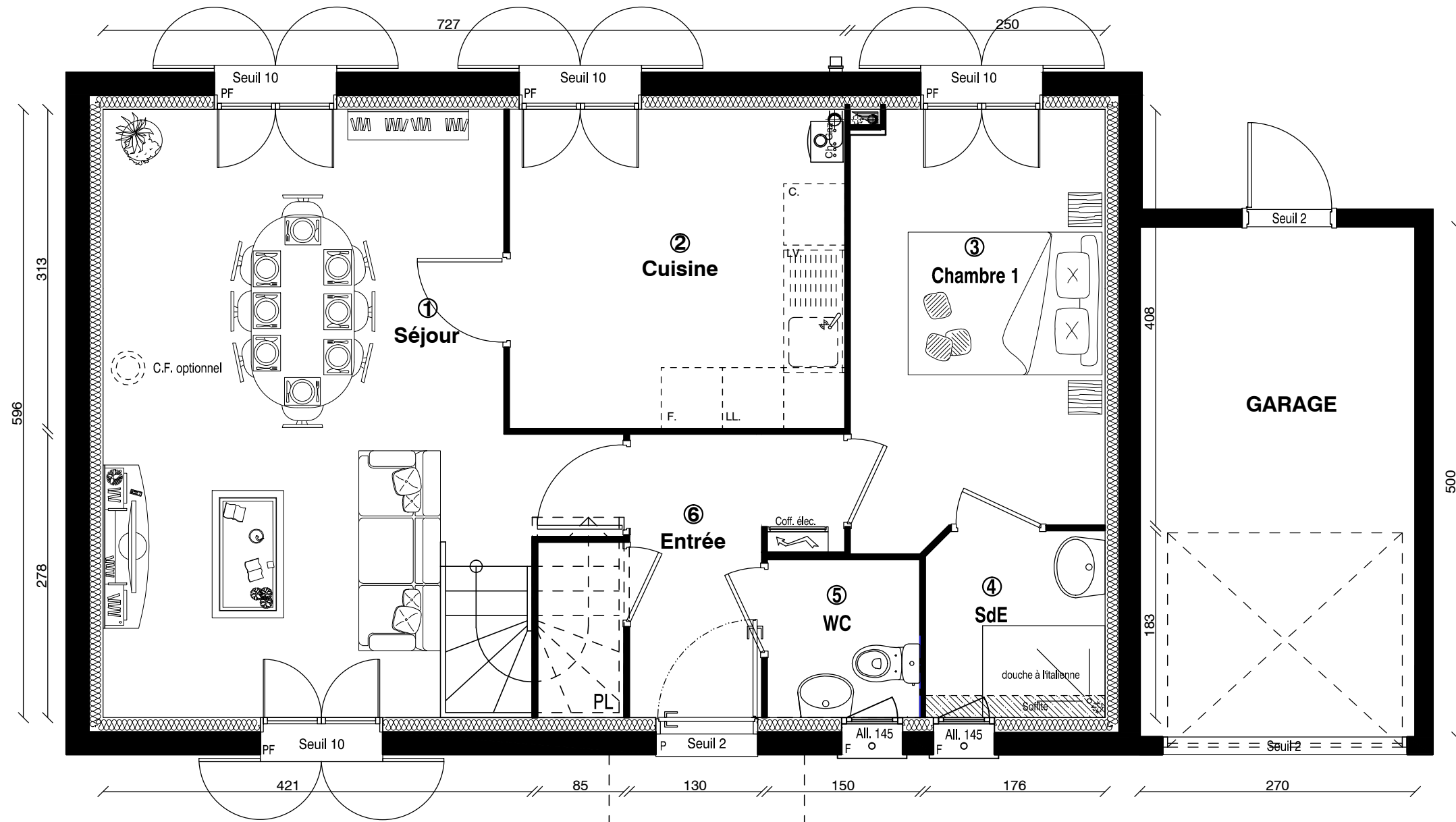

| | |
|---------------------|-----------------------|
| surface Habitable : | 109,50 m ² |
| surface Utile : | 111,00 m ² |

| Pièces | S.Habitable | S.utile |
|--------|----------------------|----------------------|
| 1 | 24,80 m ² | 25,20 m ² |
| 2 | 10,50 m ² | 10,50 m ² |
| 3 | 10,30 m ² | 10,30 m ² |
| 4 | 3,20 m ² | 3,20 m ² |
| 5 | 2,30 m ² | 2,30 m ² |
| 6 | 4,90 m ² | 6,00 m ² |
| 7 | 9,20 m ² | 9,20 m ² |
| 8 | 10,10 m ² | 10,10 m ² |
| 9 | 9,90 m ² | 9,90 m ² |
| 10 | 4,50 m ² | 4,50 m ² |
| 10 | 3,50 m ² | 3,50 m ² |
| 11 | 16,30 m ² | 16,30 m ² |

GARAGE 13,50 m²



PLACARDS D' ETAGE OPTIONNELS
TRANSFORMATION POSSIBLE WC EN SDE AU RDC
La proposition d'aménagement est à titre indicatif et non contractuel

RDC

ELGEA - 2, rue de la Mare à Tissier
91280 ST-PIERRE-DU-PERRAY

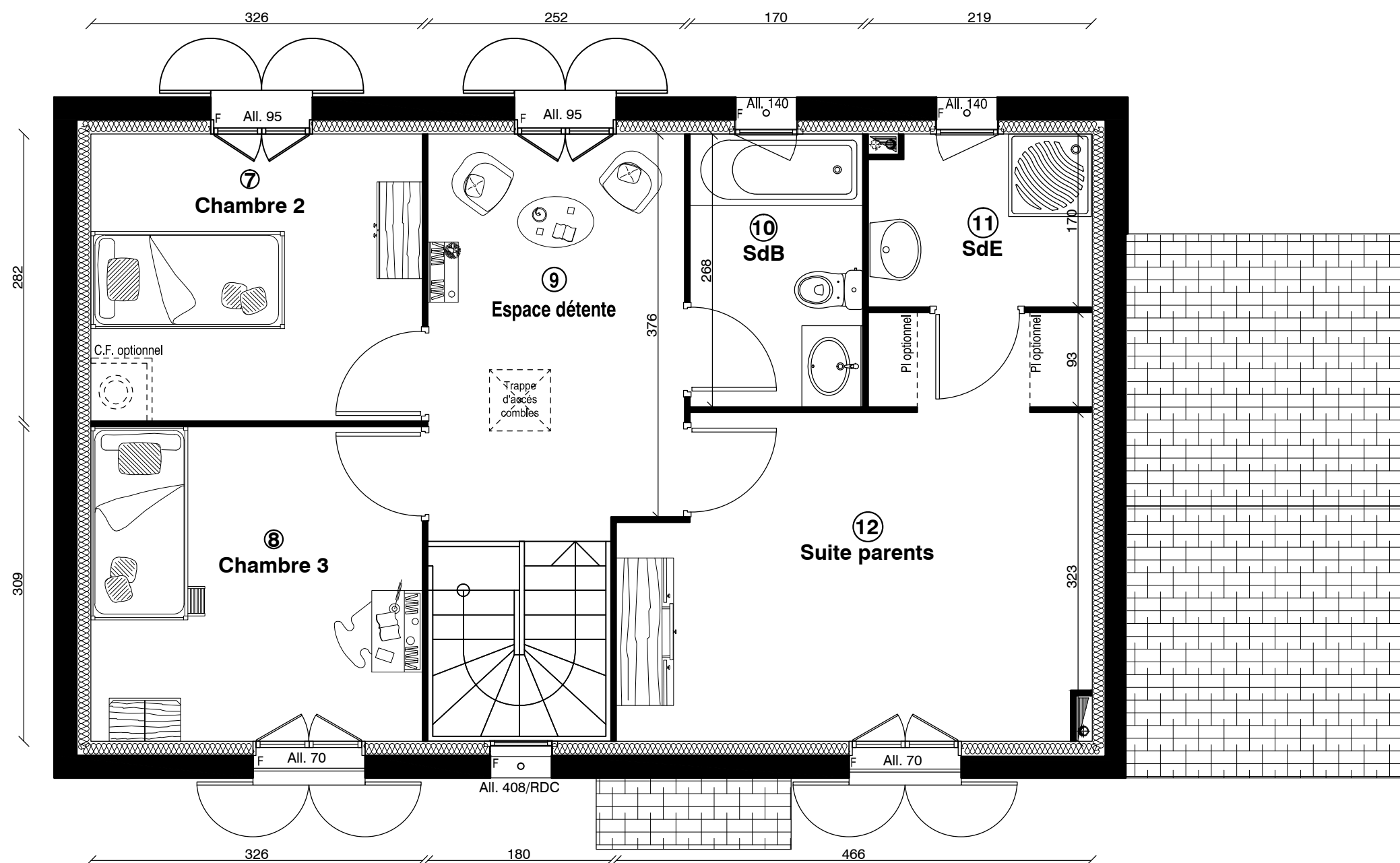

| | |
|---------------------|------------------------------|
| surface Habitable : | 109,50 m ² |
| surface Utile : | 111,00 m ² |

| Pièces | S.Habitable | S.utile |
|--------|----------------------|----------------------|
| 1 | 24,80 m ² | 25,20 m ² |
| 2 | 10,50 m ² | 10,50 m ² |
| 3 | 10,30 m ² | 10,30 m ² |
| 4 | 3,20 m ² | 3,20 m ² |
| 5 | 2,30 m ² | 2,30 m ² |
| 6 | 4,90 m ² | 6,00 m ² |
| 7 | 9,20 m ² | 9,20 m ² |
| 8 | 10,10 m ² | 10,10 m ² |
| 9 | 9,90 m ² | 9,90 m ² |
| 10 | 4,50 m ² | 4,50 m ² |
| 10 | 3,50 m ² | 3,50 m ² |
| 11 | 16,30 m ² | 16,30 m ² |

GARAGE 13,50 m²



PLACARDS D' ETAGE OPTIONNELS
La proposition d'aménagement est à titre indicatif et non contractuel

ETAGE

ELGEA - 2, rue de la Mare à Tissier
91280 ST-PIERRE-DU-PERRAY